Схема расположения земельного участка или земельных участков на кадастровом плане территории кадастрового квартала 73:20:04 02 01 по адресу (ориентиру) Ульяновская обл., Цильнинский р-н., п.Орловка, ул.Молодежная

УТВЕРЖДЕНА
Постановлением Администрации муниципального образования «Цильнинский район» Ульяновской области
№ _____ от _____

Система координат: **МСК-73**

Площадь земельного участка: ***3473кв.м.***

Обозначение характерных точек границы	Координаты, м	
	X	Y
1	2	3
н6	539 252.94	2 221 104.88
н5	539 248.64	2 221 191.69
н4	539 245.68	2 221 219.68
н7	539 216.24	2 221 216.97
н8	539 223.48	2 221 101.95
н6	539 252.94	2 221 104.88

СИТУАЦИОННЫЙ ПЛАН

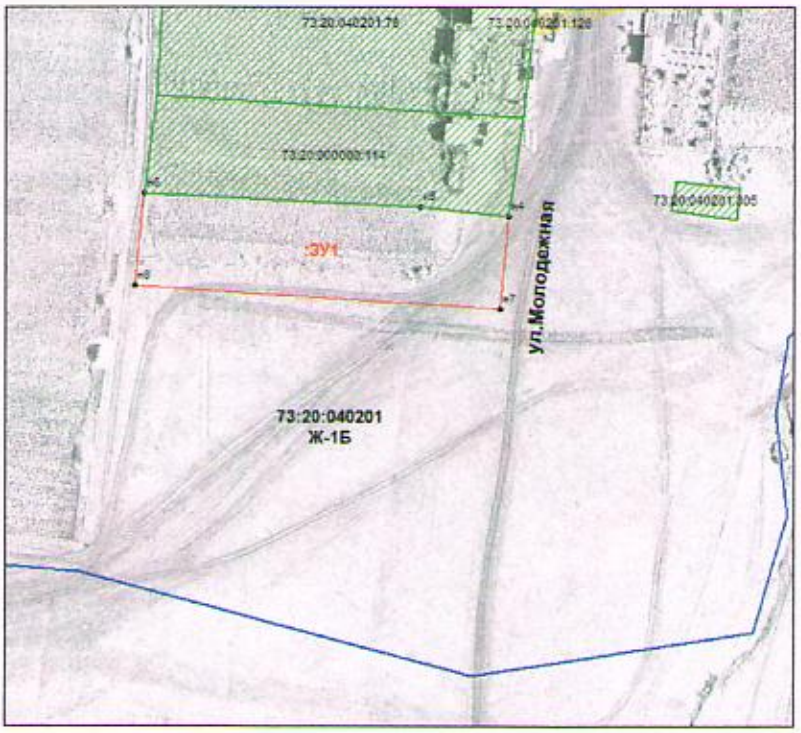

Схема на КПТ

Условные обозначения:	
_____	Линия кадастрового деления
73:20:04 02 01	Номер кадастрового квартала
Ж-1Б	Обозначение территориальной зоны
:ЗУ1	Обозначение образуемого земельного участка
_____	граница земельного участка, установленная при проведении кадастровых работ
•н1,н2..нп.	Надписи номеров характерных точек границы земельного участка, полученных при проведении кадастровых работ
•*1,2..n.*	Надписи номеров характерных точек границы земельного участка, содержащихся в ГКН прекращающих существование
•1,2..n.	Надписи номеров характерных точек границы земельного участка, содержащихся в ГКН

Категория земель: земли населенных пунктов
Территориальная зона: Ж-1Б (зона застройки индивидуальными жилыми домами с содержанием скота и птицы)
Вид разрешенного использования: – Для индивидуального жилищного строительства
Доступ к образуемому земельному участку будет осуществляться посредством земель общего пользования

М 1:3000

Предельные размеры земельных участков и разрешенного строительства в данной территориальной зоне установлены Решением Совета депутатов МО "Большенагаткинское сельское поселение" Цильнинского района Ульяновской области №19 от 29.07.2011г. с изменениями №43 от 29.10.2014г, приказ 22-пр от 21.03.2019