Схема расположения земельного участка или земельных участков на кадастровом плане территории кадастрового квартала 73:20:04 02 01 по адресу (ориентиру) Ульяновская обл., Цильнинский р-н., п.Орловка, ул.Молодежная

УТВЕРЖДЕНА
Постановлением Администрации муниципального образования «Цильнинский район» Ульяновской области
№ _____ от _____

Система координат: **МСК-73**

Площадь земельного участка: ***3489кв.м.***

Обозначение характерных точек границы	Координаты, м	
	X	Y
1	2	3
н12	539 163.06	2 221 095.81
н11	539 155.79	2 221 210.73
н1	539 117.74	2 221 206.95
н2	539 140.80	2 221 093.54
н12	539 163.06	2 221 095.81

СИТУАЦИОННЫЙ ПЛАН

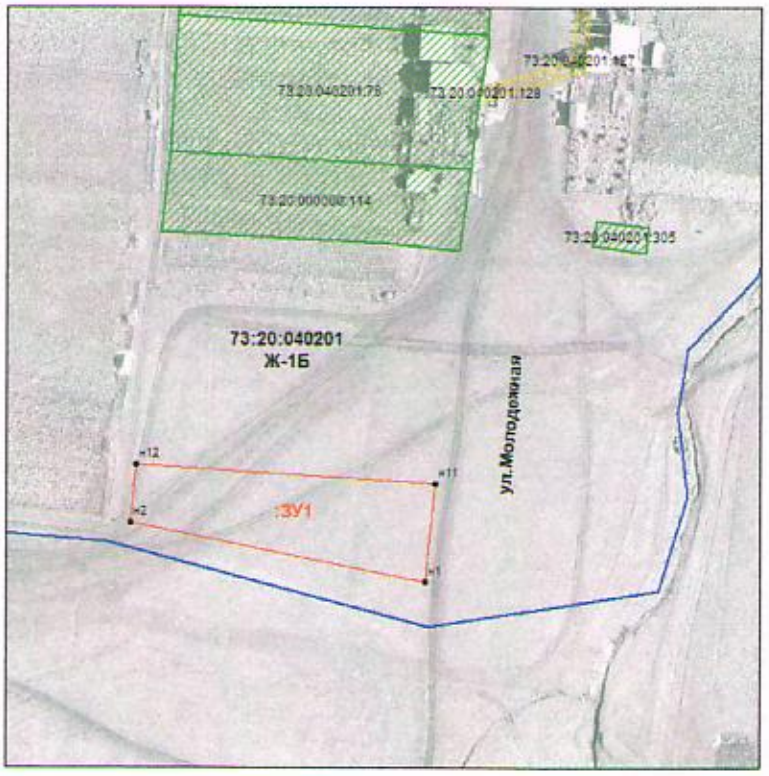

Схема на КПТ

Условные обозначения:	
	Линия кадастрового деления
73:20:04 02 01	Номер кадастрового квартала
Ж-1Б	Обозначение территориальной зоны
:ЗУ1	Обозначение образуемого земельного участка
	граница земельного участка, установленная при проведении кадастровых работ
•н1,н2..нп.	Надписи номеров характерных точек границы земельного участка, полученных при проведении кадастровых работ
•*1,2..n.*	Надписи номеров характерных точек границы земельного участка, содержащихся в ГКН прекращающих существование
•1,2..n.	Надписи номеров характерных точек границы земельного участка, содержащихся в ГКН

Категория земель: земли населенных пунктов

Территориальная зона: Ж-1Б (зона застройки индивидуальными жилыми домами с содержанием скота и птицы)

Вид разрешенного использования: – Для индивидуального жилищного строительства

Доступ к образуемому земельному участку будет осуществляться посредством земель общего пользования

М 1:3000

Предельные размеры земельных участков и разрешенного строительства в данной территориальной зоне установлены Решением Совета депутатов МО "Большенагаткинское сельское поселение" Цильнинского района Ульяновской области №19 от 29.07.2011г. с изменениями №43 от 29.10.2014г, приказ 22-пр от 21.03.2019